

CTD-GuardControl-Lite für Werkschutz und kleinere Sicherheitsdienste

GuardControl-Lite unterstützt das Anlegen von Kunden, deren Ziele und Runden sowie Mitarbeiter und Ereignisse.

Das Modul „Sammler lesen“ kann innerhalb CTD-GuardControl-Lite oder zum Schutz der Stammdaten getrennt gestartet werden.

Die Nutzung der Soft- und Hardware ist selbsterklärend. Anwenderfehler *fast* unmöglich.

Ziele können Runden zugeordnet werden.

Beispiel: Knopf Außenrunde hat 10 Ziele (Haupteingang, Lager...). Somit ist die Runde bei drücken des Rundenknopfes vorgegeben und alle Ziele dieser Runde sind abzugehen.

Wird ein Ziel nicht oder zuviel gemacht, so ist dies in der Auswertung ersichtlich und im Druck zur noch schnelleren Übersicht farblich gekennzeichnet.

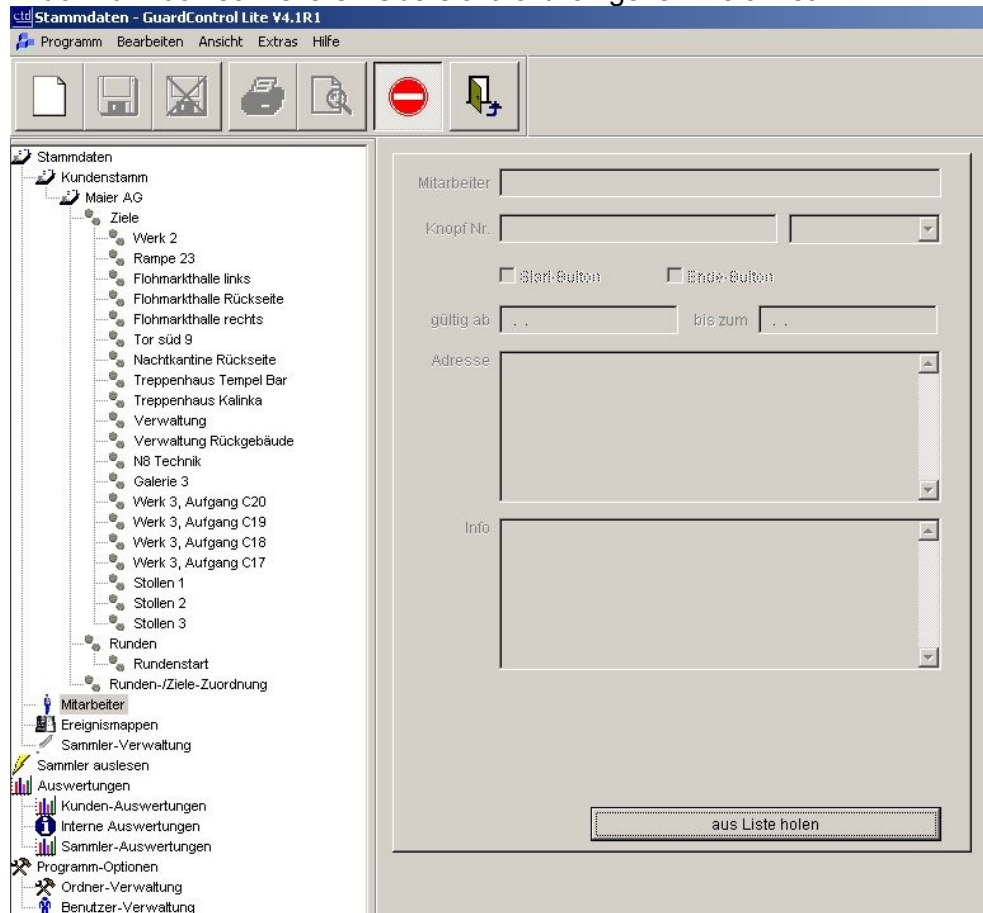

Modul „Sammler lesen“ Sammler lesen & auswerten

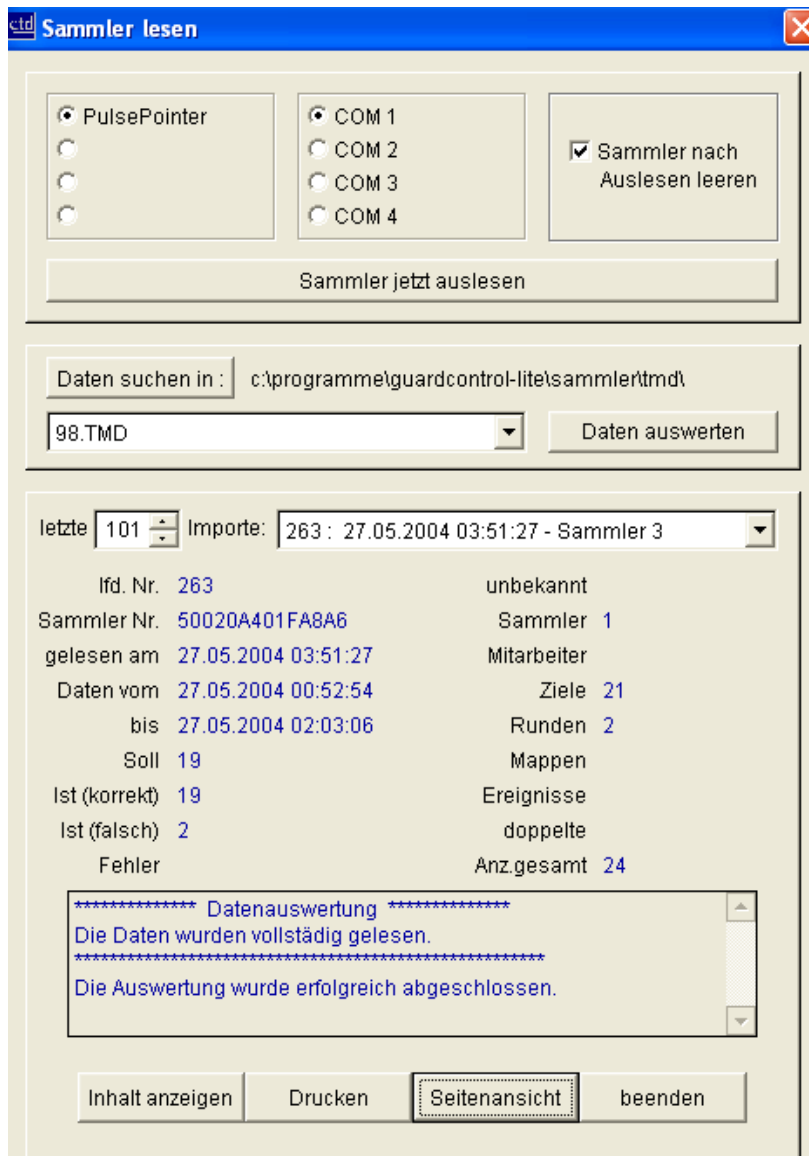

ctd Sammler lesen

PulsePointer

COM 1
 COM 2
 COM 3
 COM 4

Sammler nach Auslesen leeren

Sammler jetzt auslesen

Daten suchen in : c:\programme\guardcontrol-lite\sammler\tmd\

98.TMD

letzte Importe:

lfd. Nr.	263	unbekannt
Sammler Nr.	50020A401FA8A6	Sammler 1
gelesen am	27.05.2004 03:51:27	Mitarbeiter
Daten vom	27.05.2004 00:52:54	Ziele 21
bis	27.05.2004 02:03:06	Runden 2
Soll	19	Mappen
Ist (korrekt)	19	Ereignisse
Ist (falsch)	2	doppelte
Fehler		Anz.gesamt 24

***** Datenauswertung *****
Die Daten wurden vollständig gelesen.

Die Auswertung wurde erfolgreich abgeschlossen.

Druckvorschau einer Auswertung

Farblich hervorgehoben: OK = grün Zuviel = blau Fehlt = schwarz

Sammler 3		Seitenansicht	
Runde : Außen groß			
27.05.2004 00:52:54		Außen groß	
Runde : 01 Wachgeb. Außen groß			
27.05.2004 00:52:56		01 Wachgeb. Außen groß	
27.05.2004 00:53:12	00:00:16	17	17 Büro Geb.6
27.05.2004 01:02:28	00:09:16	2	02 Zaunecke Süd-Ost
27.05.2004 01:07:08	00:04:40	3	03 Zaunecke Ost
27.05.2004 01:07:58	F 00:00:51		03 Zaunecke Ost
27.05.2004 01:11:34	00:03:36	4	04 Zaunecke Nord-Ost
27.05.2004 01:11:38	F 00:00:04		04 Zaunecke Nord-Ost
27.05.2004 01:14:54	00:03:17	5	05 Zaunecke Nord
27.05.2004 01:18:28	00:03:34	6	06 Zaunecke Nord-West
27.05.2004 01:24:24	00:05:56	7	07 Zaunecke Süd-West
27.05.2004 01:25:42	00:01:18	8	08 Zaundurchgang Wache
27.05.2004 01:29:42	00:04:01	9	09 Eingang Info
27.05.2004 01:34:46	00:05:04	10	10 Durchgangstor Süd
27.05.2004 01:36:30	00:01:44	11	11 Eingang Süd
27.05.2004 01:41:16	00:04:46	12	12 Gebäude 12
27.05.2004 01:42:52	00:01:36	13	13 Tor Nord
27.05.2004 01:44:40	00:01:49	14	14 Äußere Fluchttür Süd
27.05.2004 01:50:00	00:05:20	19	33 Tor 9
27.05.2004 01:53:28	00:03:28	18	27 Büro 16 Lager
27.05.2004 01:55:34	00:02:06	15	15 Wache Geb. 1
27.05.2004 01:57:44	00:02:10	16	16 Strassenecke Haus 6
27.05.2004 02:03:06	00:05:23	1	01 Wachgebäude Abschluss
Dauer: 01:10:15	Soll : 19	korrekt : 19	Fehler : 2 Ereignisse : 0